

- LEGENDA:
- CANALETA ESTRUTURAL 14X19X39
  - VIGA BALDRAME
  - BROCA (morre no baldrame)
  - BROCA (deixar arranque para o pilar)

OBS: AS BROCAS DA EDIFICAÇÃO TERÃO 3,00 M DE ALTURA E AS BROCAS DO MURO 1,50 M DE ALTURA

## FUNDAÇÃO

ESCALA 1:100

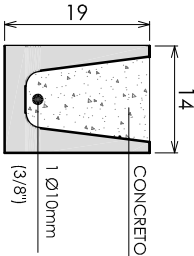
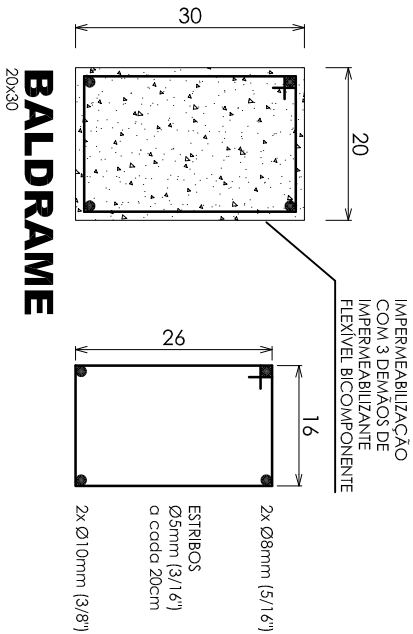

**CANALETA ESTRUTURAL**  
BLOCO CONCRETO TIPO CANALETA 14x19x39 cm  
Acima dos vãos de esquadritos, nos respaldos das paredes e na primeira e último fileira dos muros

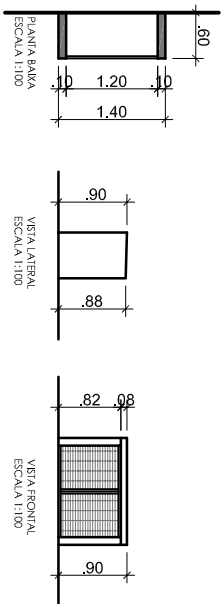
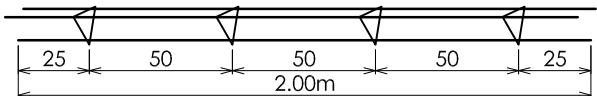
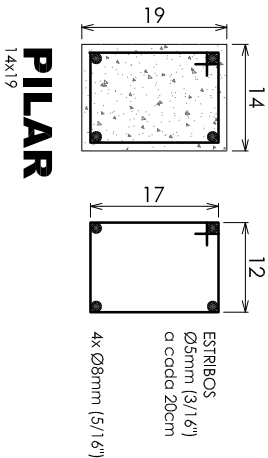

## DETALHAMENTO ALVENARIA DO MOTOR DO NOVO CONSULTÓRIO ODONTOLÓGICO

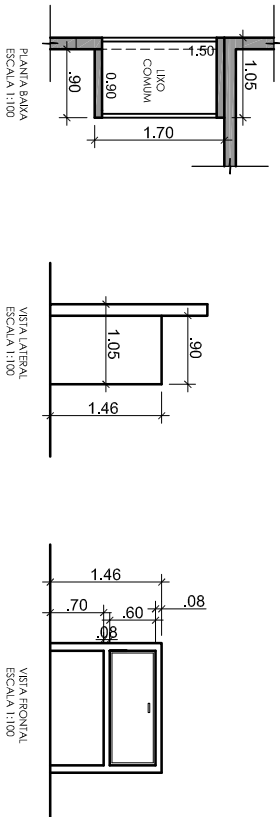

## DETALHAMENTO ALVENARIA DO COMPARTIMENTO DO LIXO COMUM



**Prefeitura Municipal de Roseira**  
Praça Santana, 201 - Centro - CEP 12580-000 - Roseira - SP - Tel: (12) 3646-9900 - Fax (12) 3646 9901

DATA

setembro / 2019

ESCALA 1:100

FOLHA

# PROJETO BÁSICO PARA REFORMA E AMPLIAÇÃO DA UBS JARDIM PRIMAVERA

Av. Benedito Monteiro dos Santos França Filho, n° 101 - Jardim Primavera - Roseira/SP

**Thays Caroline Vieira de Campos**  
Arquiteta e Urbanista CAU 188134-5

**Edgard Vilela Rodrigues Neto**  
Arquiteto e Urbanista CAU A40384-4

**Jonas Polydoro**  
Prefeito Municipal

07/10