

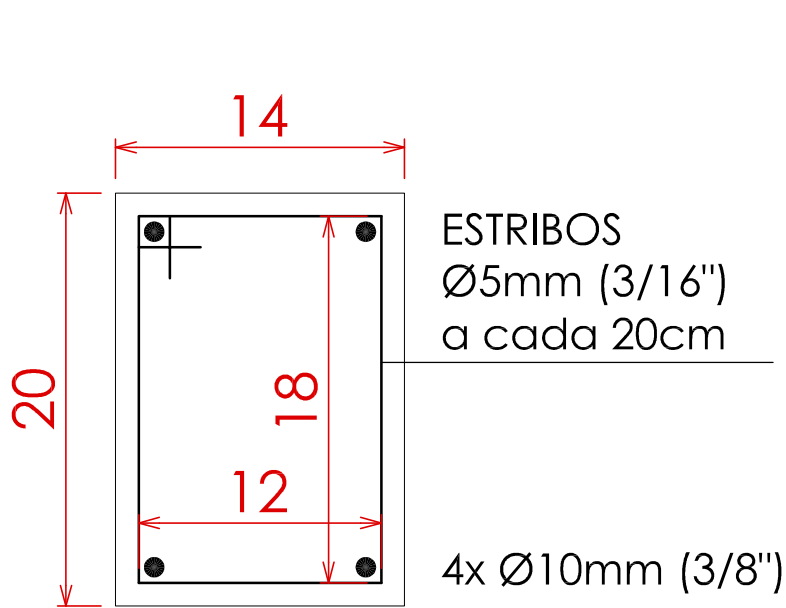

Prefeitura Municipal de Roseira

Praça Santana, 201 - Centro - Tel.(12) 3646-9900 e 3646-9904
CEP 12580-000 - CNPJ 45.212.008/0001-50 - ROSEIRA - SP



Det. Pilar
14x20cm

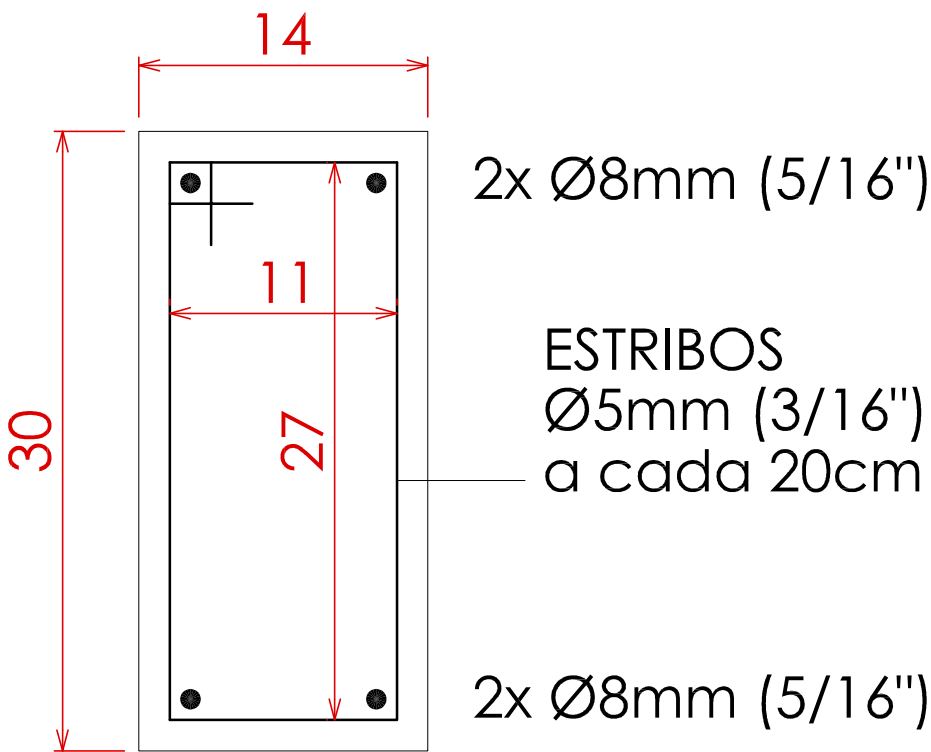

Det. Viga
14x30cm

BLOCO CONCRETO TIPO CANALETA

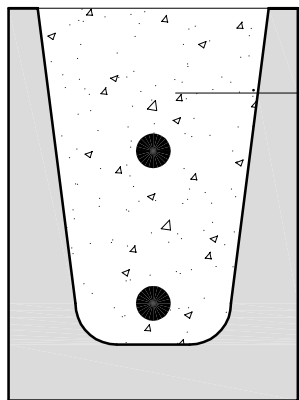

CONCRETO fck 18MPa

2x Ø8mm (5/16")

VERGA / CINTA

14x19x39 cm
Acima dos vãos de esquadrias

NOTAS E ESPECIFICAÇÕES

- FUNDAÇÃO

NAO TIRAR MEDIDAS EM ESCALA
CONFERIR MEDIDAS NA OBRA
medidas em centímetro (cm)



BROCA TRADO MANUAL- 8 TONELADAS
(deixar arranque para pilar)



BROCA TRADO MANUAL- 8 TONELADAS
(morre no baldrame)

CONCRETO fck 150 Kg/cm²
AÇO CA 50
TRAÇO 1:5:6:1,5

- ESTRUTURA



Pilar que nasce nesse nível



Pilar que Morre nesse nível

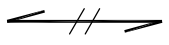

Sentido da Laje de piso

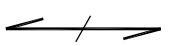

Sentido da Laje de forro



Nervuras

CONCRETO fck 180 Kg/cm²
AÇO CA 50
TRAÇO 1:4:5:1,25

TABELA DE AÇO	
Ø mm	BITOLA
4,2	1/8"
5,0	3/16"
6,3	1/4"
8,0	5/16"
10,0	3/8"
12,5	1/2"
15,5	5/8"
18,0	3/4"
25,0	1"